

ロボットをつくらう

第6回 Arduino IDEを手際よく活用するために

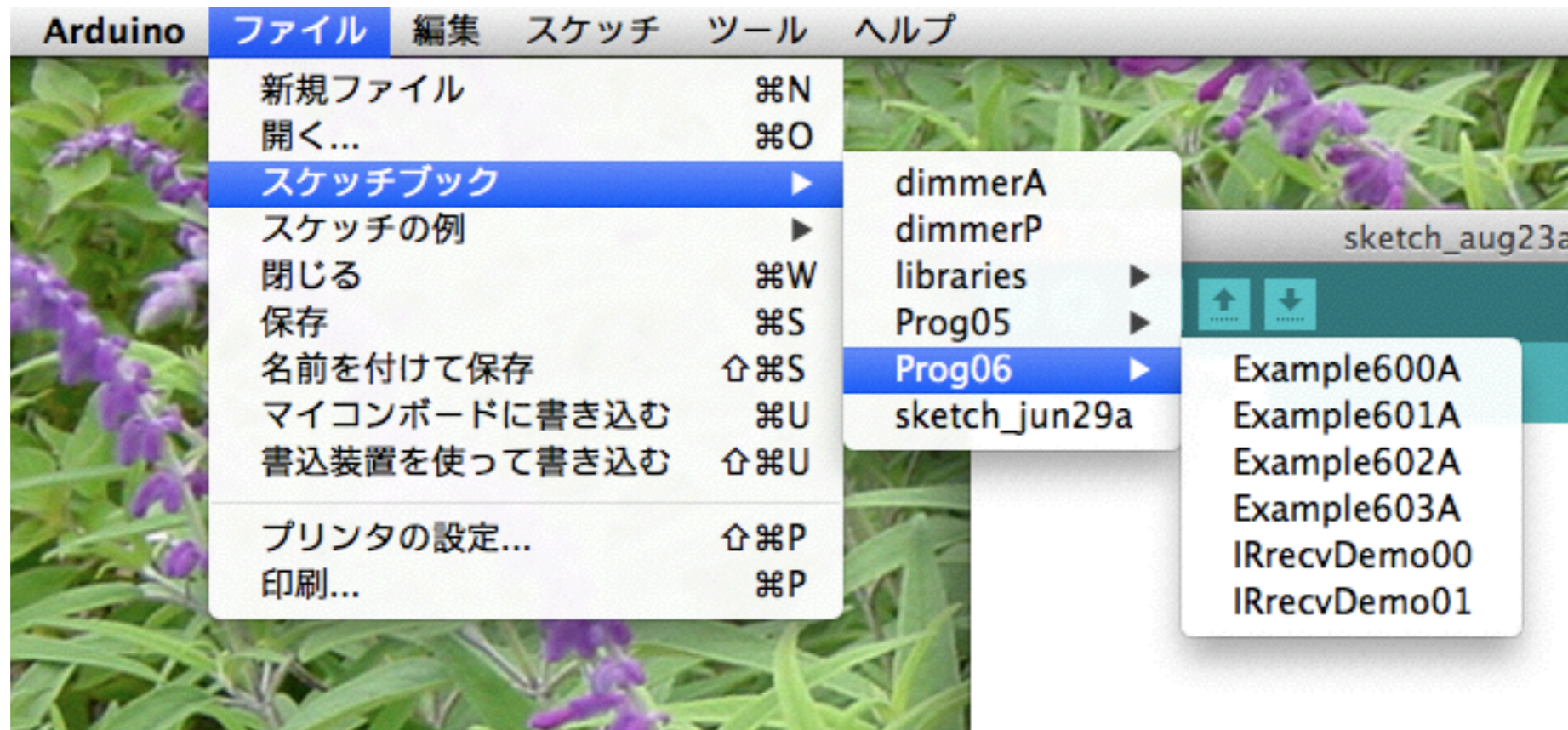

<http://cms.db.tokushima-u.ac.jp/DAV/person/S10723/>

川上 博

2014/08/30

ソフトウェア：すべてはfileの集まり

どこにあるの？ どこに置くの？

1. システム Arduino の有り場所？

Arduino.exe

Arduino IDE(Integrated Development Environment)

Arduino 統合開発環境 (必要なソフトの集合体)

2. ユーザが作って使うスケッチやライブラリの有り場所？

3. 自分が作ったスケッチやライブラリの置き場所？

Arduino.exe

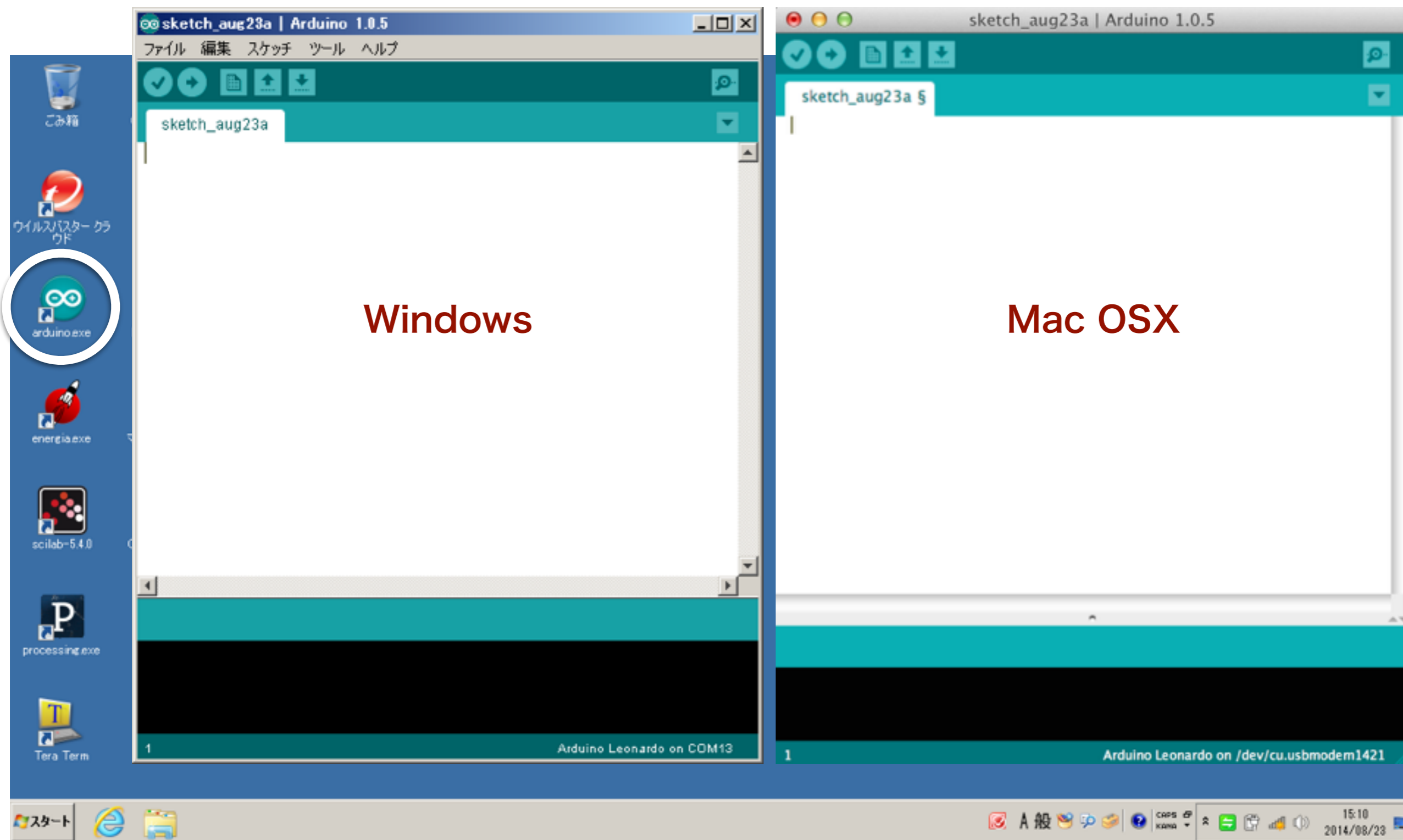

2.5 Arduinoのインストール

1. DVD（または、USBメモリ）を入れる。
2. コンピュータからDVDドライブを開く。
3. **Software¥install** フォルダを開く。
4. **install.bat** をダブルクリックする。
5. インストールが完了するまで待つ。
インストール中、コマンドプロンプトを閉じない。
6. デスクトップにArduinoのアイコンが作成される。

Arduinoのアイコン

```
robocopy /e "arduino-1.0.5-r2" "c:¥arduino-1.0.5-r2"  
xcopy "arduino.lnk" "%USERPROFILE%¥Desktop¥"
```

▼コンピュータ▼ローカルディスク (c:)▼ /computer/localdisk/

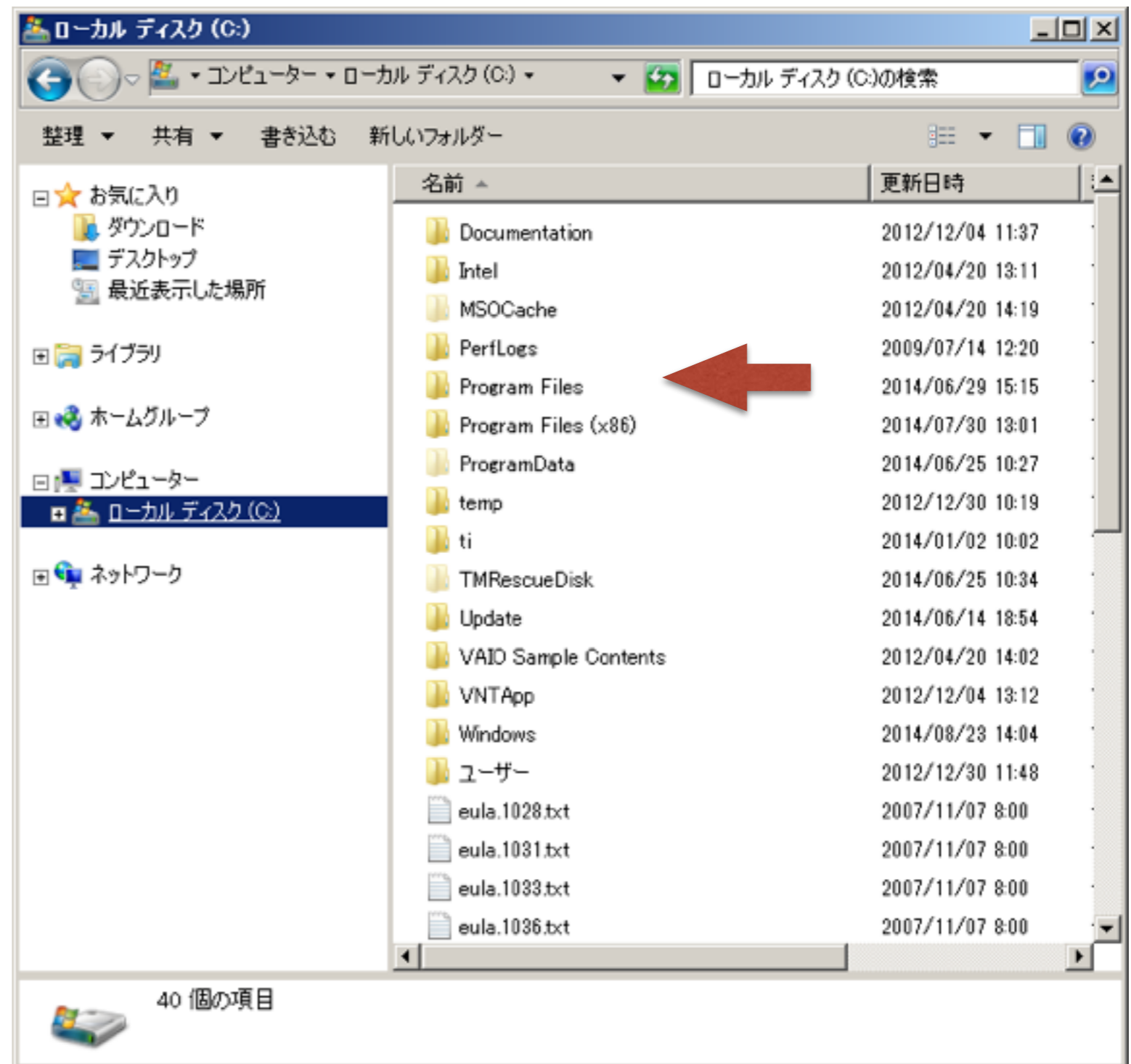
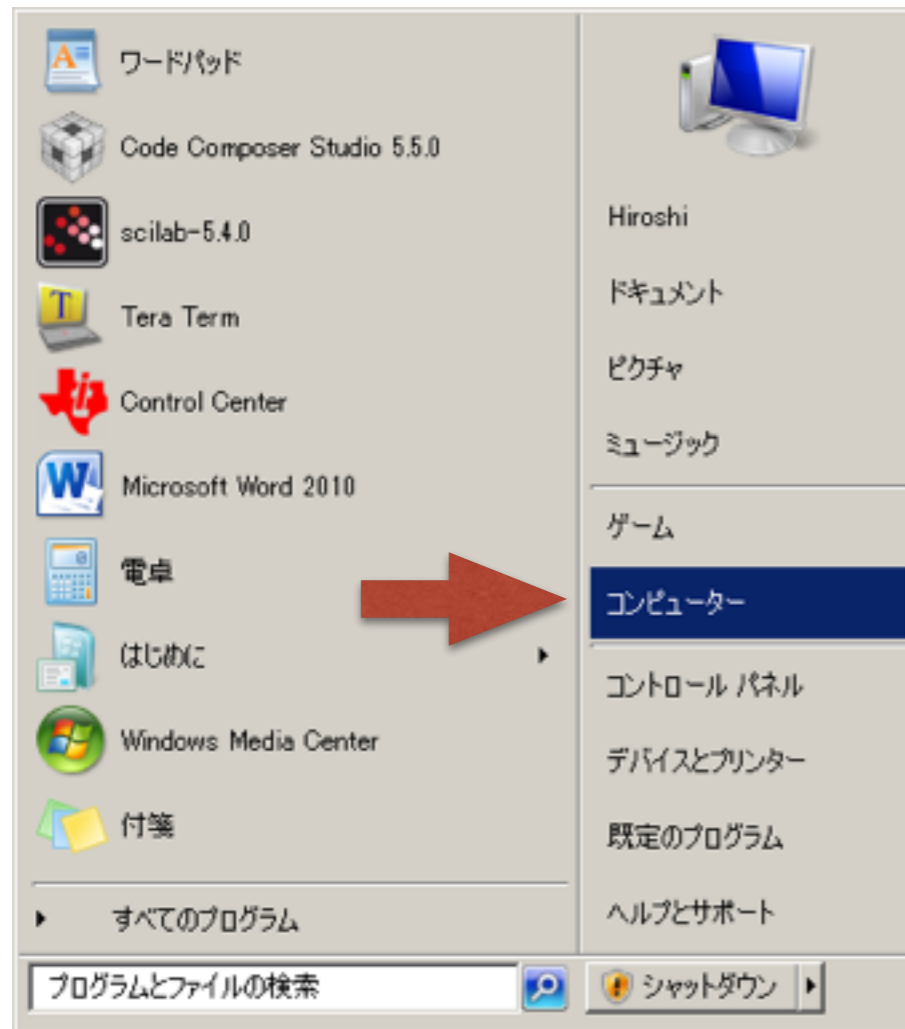

6 ▼コンピュータ▼ローカルディスク (C:)▼Program Files▼arduino-1.0.5▼
/computer/localdisk/Program_files/arduino-1.0.5▼

名前	更新日時	種類	サイズ
arduino-1.0.5	2014/06/29 13:40	ファイル フォルダ	
Bonjour	2012/12/30 12:57	ファイル フォルダ	
arduino-1.0.5			
drivers	2014/06/29 13:27	ファイル フォルダ	
examples	2014/06/29 13:27	ファイル フォルダ	
hardware	2014/06/29 13:27	ファイル フォルダ	
java	2014/06/29 13:31	ファイル フォルダ	
lib	2014/06/29 13:32	ファイル フォルダ	
libraries	2014/06/29 13:32	ファイル フォルダ	
reference	2014/06/29 13:34	ファイル フォルダ	
tools	2014/06/29 13:34	ファイル フォルダ	
arduino.exe	2014/06/29 13:27	アプリケーション	840 KB
cygiconv-2.dll	2014/06/29 13:27	アプリケーション拡張	947 KB
cygwin1.dll	2014/06/29 13:27	アプリケーション拡張	1,829 KB
libusb0.dll	2014/06/29 13:27	アプリケーション拡張	43 KB
revisions.txt	2014/06/29 13:27	テキスト ドキュメント	38 KB
rxtxSerial.dll	2014/06/29 13:27	アプリケーション拡張	76 KB

2. ユーザが作って使うスケッチやライブラリの有り場所

▼コンピュータ▼ローカルディスク (C:)▼

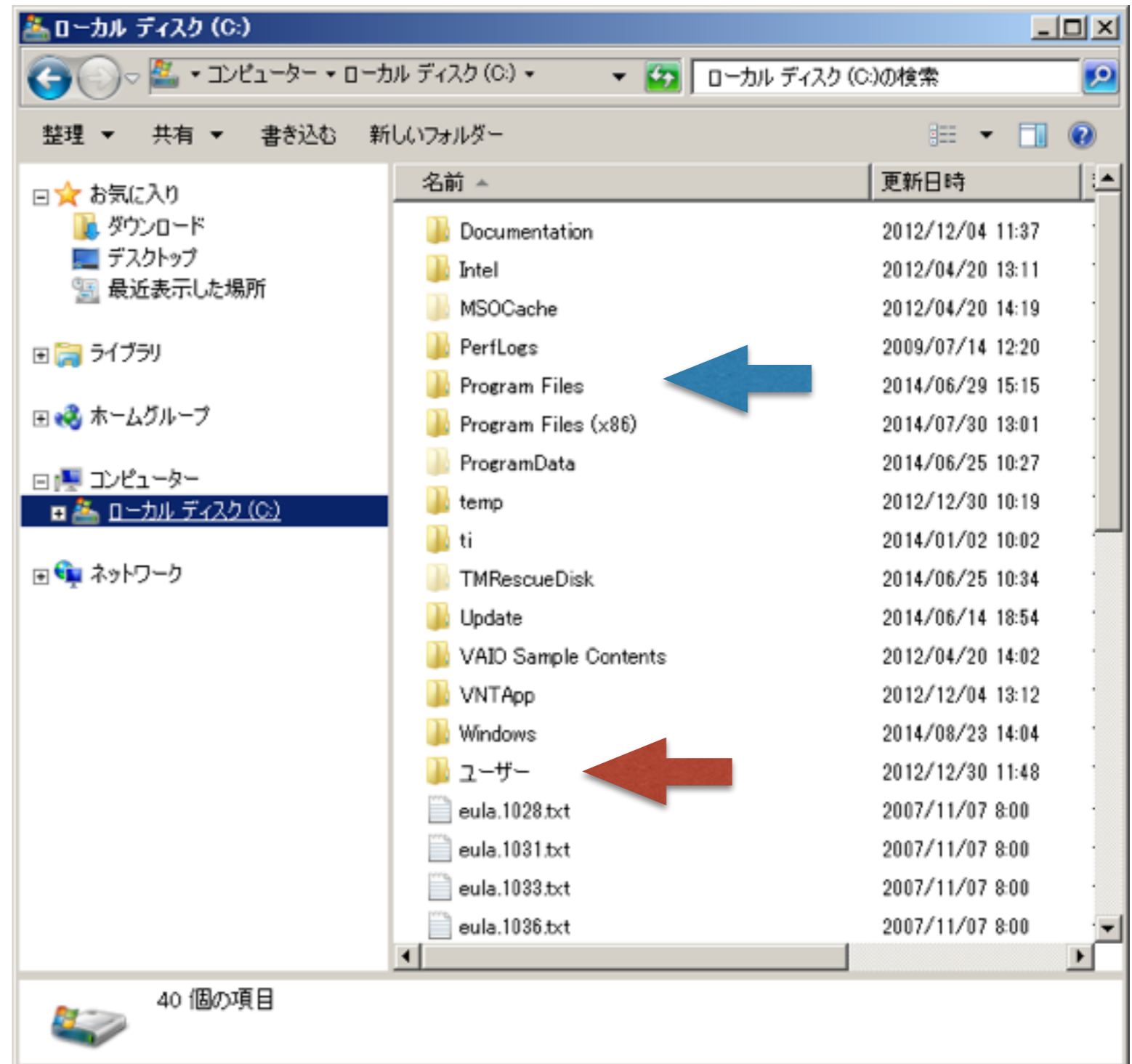
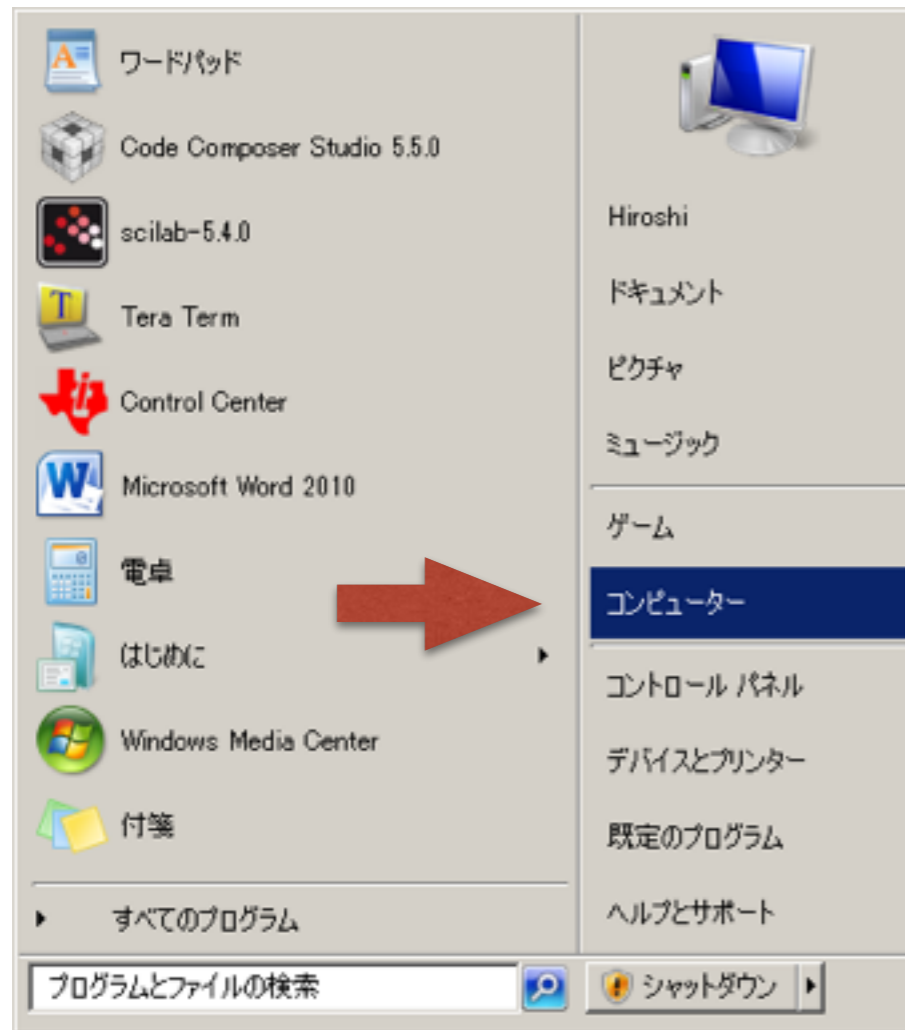

▼コンピュータ▼ローカルディスク (c:)▼ユーザ▼Hiroshi▼マイドキュメント▼

名前	更新日時	種類	サイズ
.TI	2012/12/30 10:46	ファイル フォルダー	
.TI-trace	2012/12/30 11:56	ファイル フォルダー	
Arduino	2014/08/23 14:23	ファイル フォルダー	
Bluetooth Folder	2012/09/02 14:59	ファイル フォルダー	
CyberLink	2012/09/07 12:23	ファイル フォルダー	
Energia	2014/06/29 14:53	ファイル フォルダー	
My Weblog Posts	2014/06/29 15:25	ファイル フォルダー	
Processing	2013/07/20 8:24	ファイル フォルダー	
マイプログラミング.rtf	2012/12/04 16:42	リッチ テキスト形式	1 KB

▼コンピュータ▼ローカルディスク (C:)▼ユーザ▼Hiroshi▼マイドキュメント▼Arduino▼

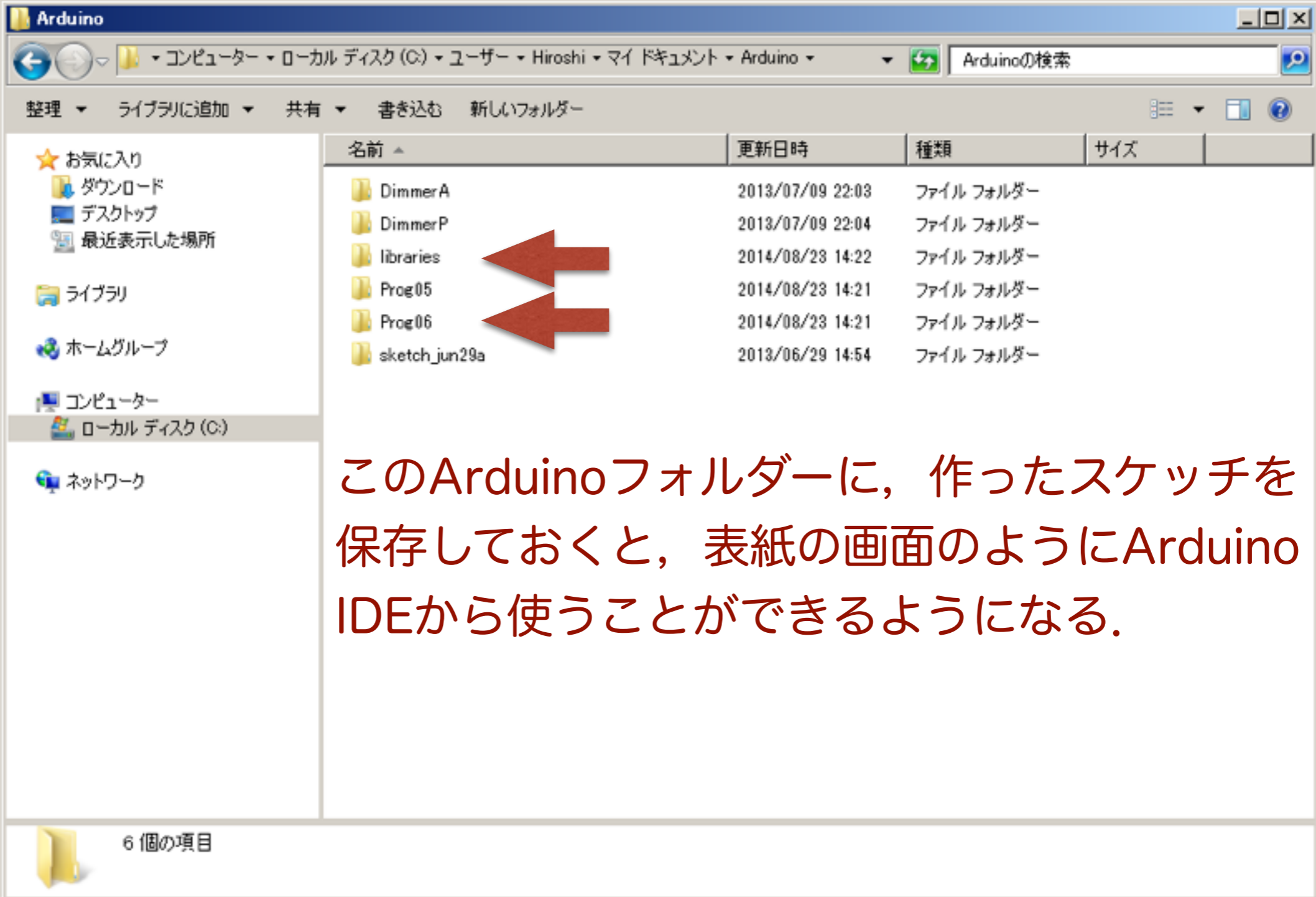

名前	更新日時	種類	サイズ
DimmerA	2013/07/09 22:03	ファイル フォルダー	
DimmerP	2013/07/09 22:04	ファイル フォルダー	
libraries	2014/08/23 14:22	ファイル フォルダー	
Prog05	2014/08/23 14:21	ファイル フォルダー	
Prog06	2014/08/23 14:21	ファイル フォルダー	
sketch_jun29a	2013/06/29 14:54	ファイル フォルダー	

Two red arrows point to the "libraries" and "Prog06" folders. At the bottom of the window, it says "6 個の項目".

このArduinoフォルダーに、作ったスケッチを保存しておくと、表紙の画面のようにArduino IDEから使うことができるようになる。

▼コンピュータ▼ローカルディスク (C:)▼ユーザ▼Hiroshi▼マイドキュメント
▼Arduino▼Prog06

名前	更新日時	種類	サイズ
FastLED	2014/08/23 14:20	ファイル フォルダー	
IRremote	2014/08/23 14:20	ファイル フォルダー	
tapeLED	2014/08/23 14:20	ファイル フォルダー	
XBee	2014/08/23 14:20	ファイル フォルダー	
readme.txt	2013/06/29 14:35	テキストドキュメント	1 KB

▼コンピュータ▼ローカルディスク (C:)▼ユーザ▼Hiroshi
▼マイドキュメント▼Arduino▼libraries▼

Arduino.exeを実行してファイル・メニューをみると

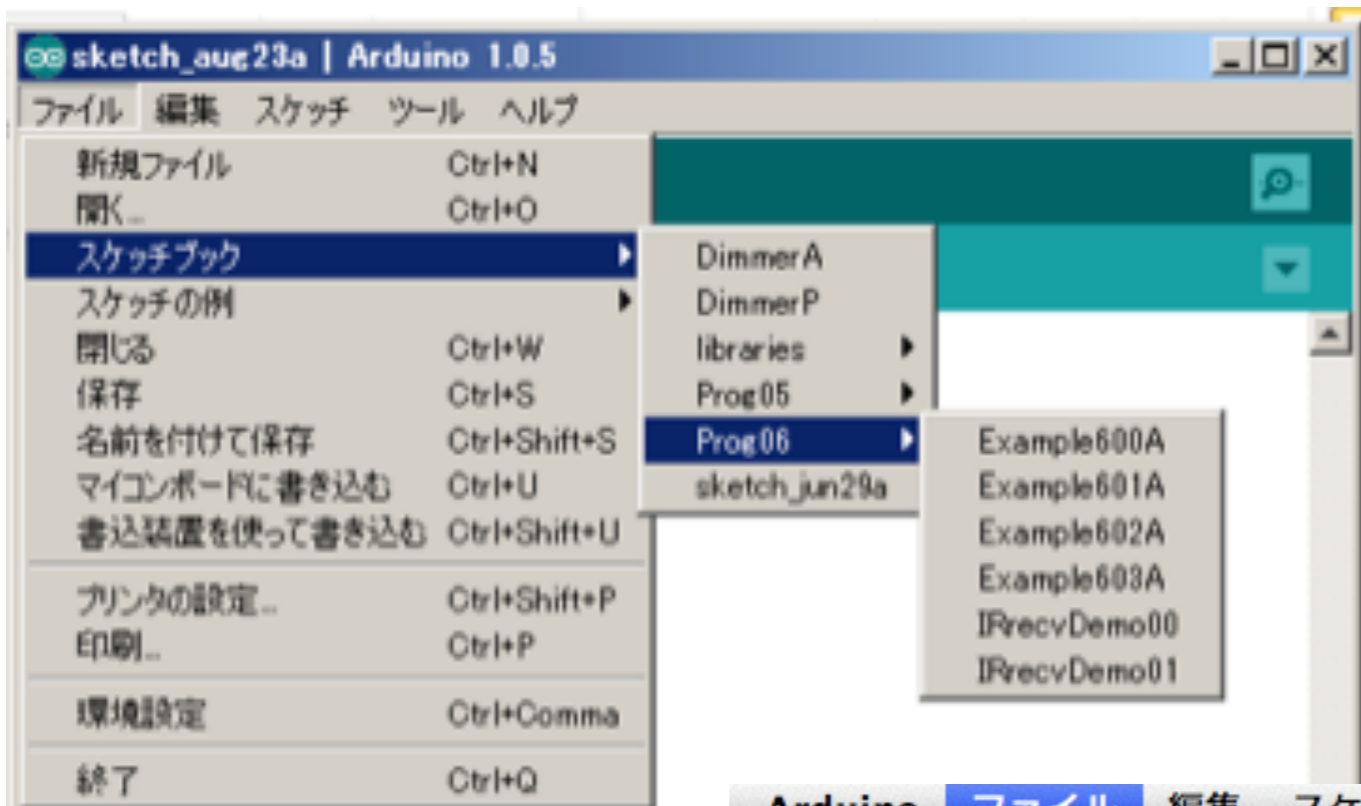

Windows

Mac OSX

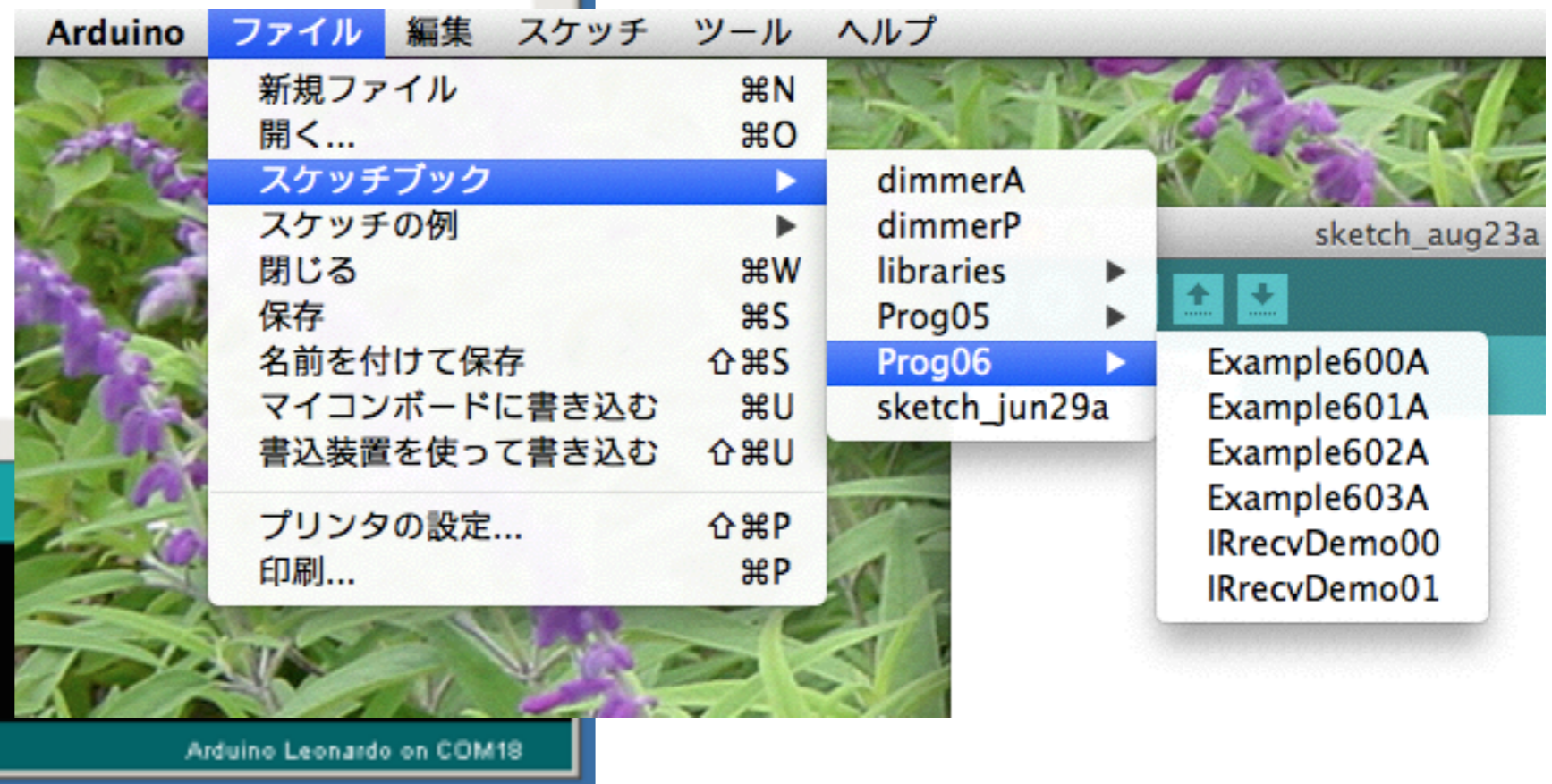

Arduino.exeを実行してファイル・メニューをみると

私が所有するライブラリー

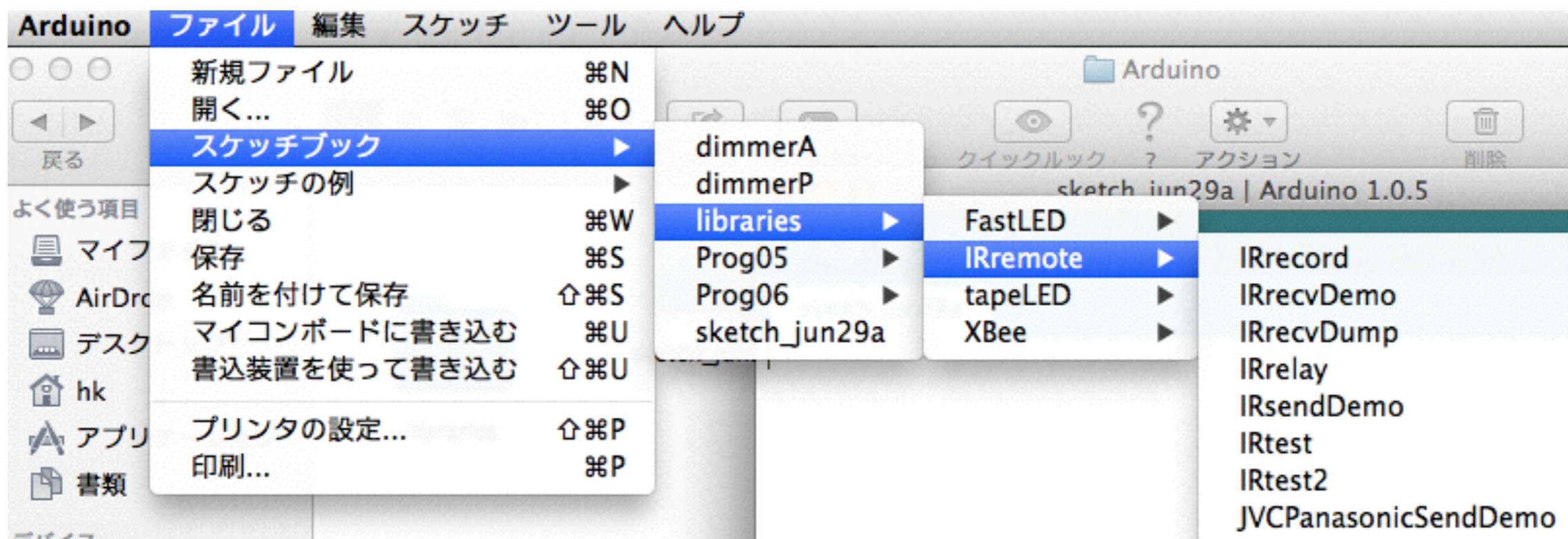

3. 自分が作ったスケッチの置き場所

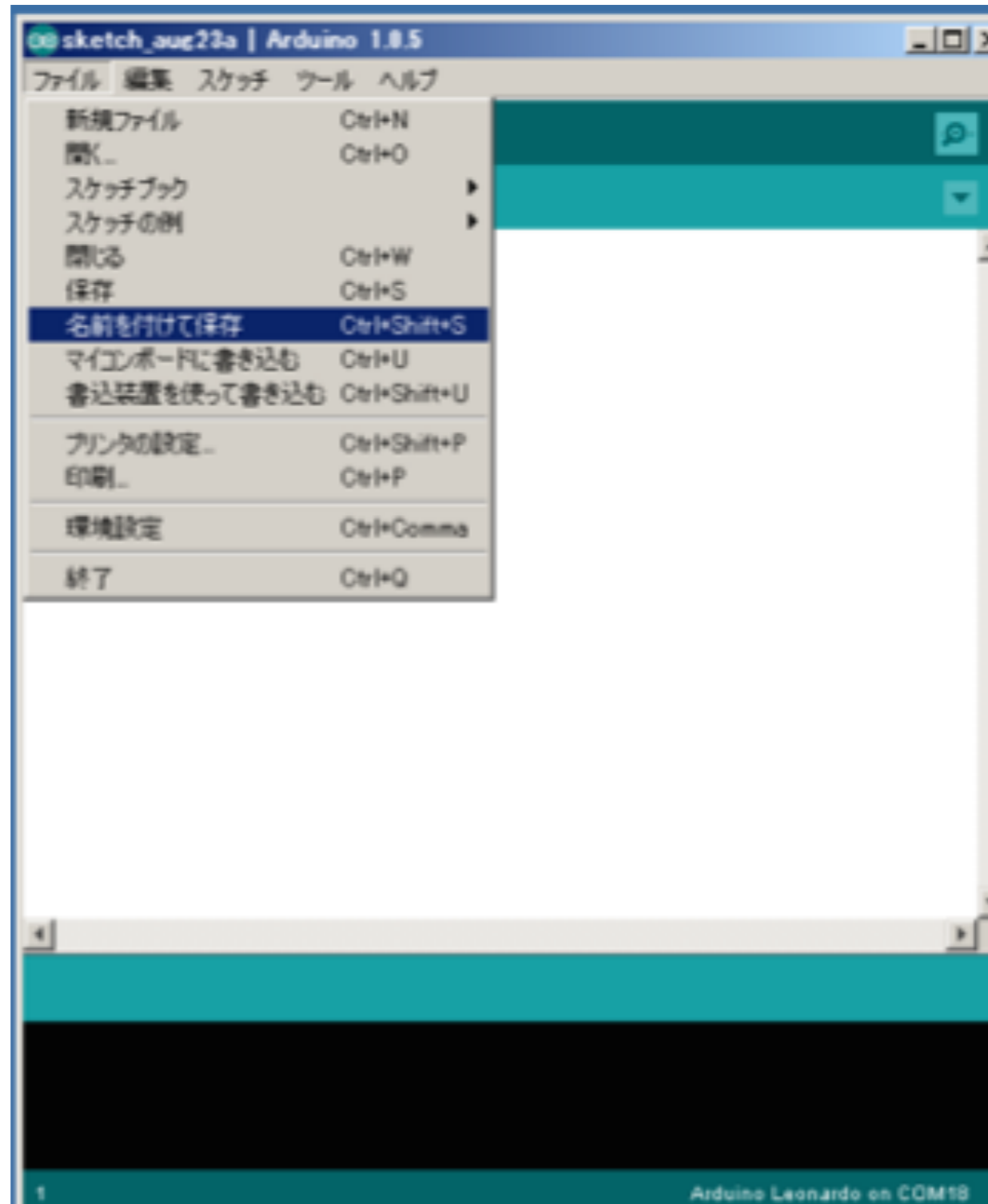

▼コンピュータ▼ローカルディスク (c:)▼ユーザ▼Hiroshi▼マイドキュメント
▼Arduino▼

作ったスケッチをどこに保存する？

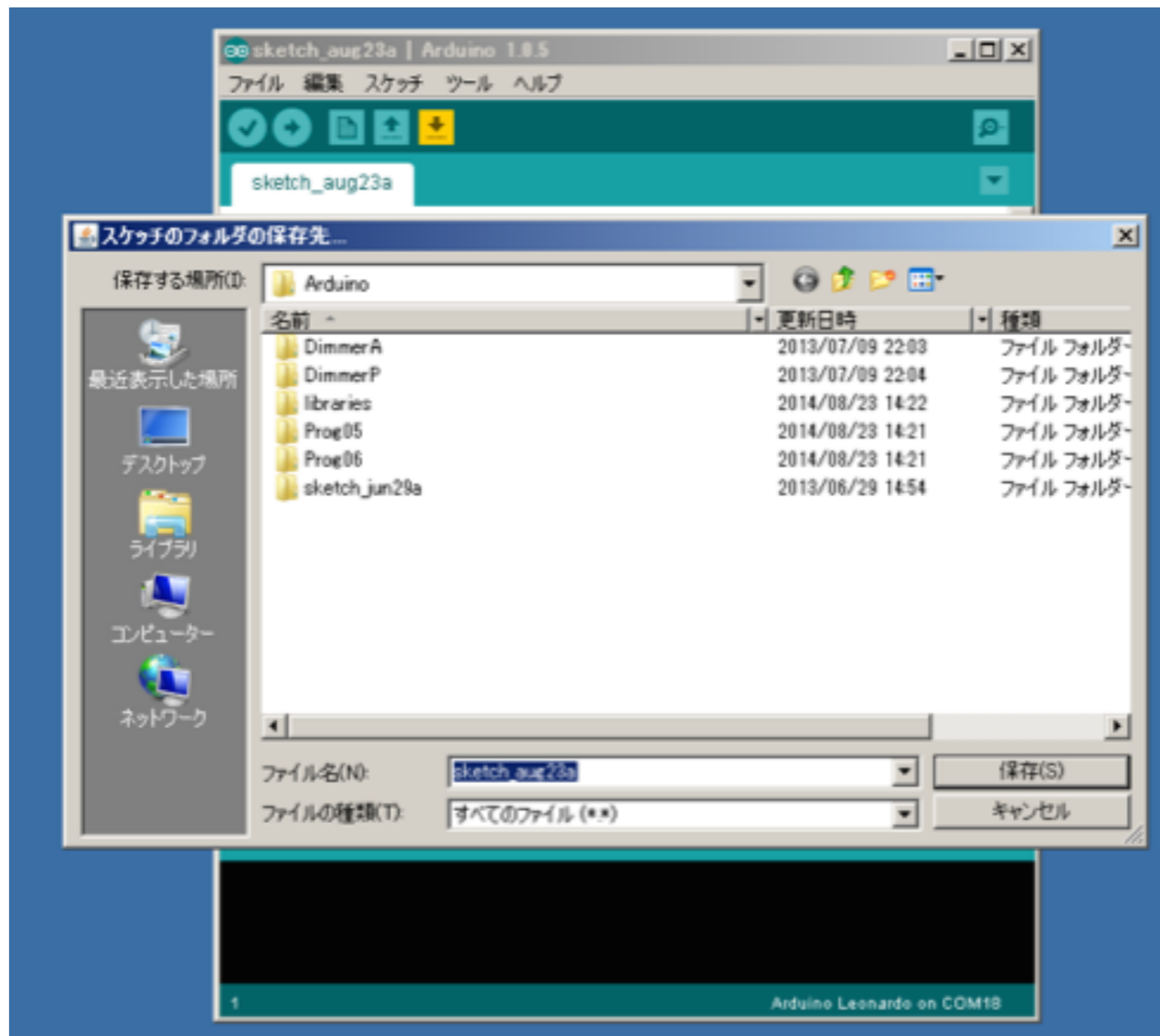

好きなところに，好きな名前で保存しよう。でも……

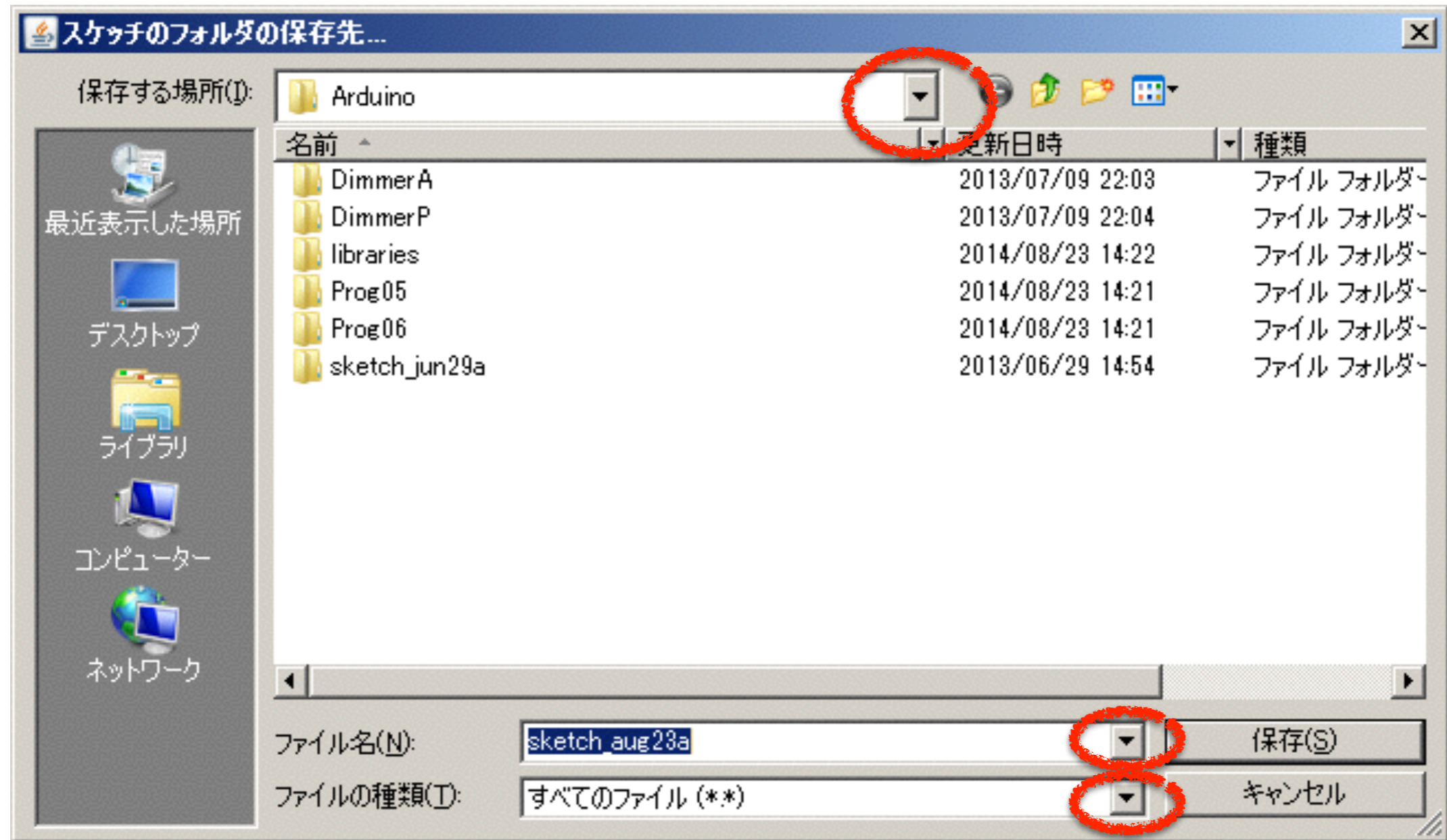

filesはfoldersで管理しよう

ショートカットも活用しよう

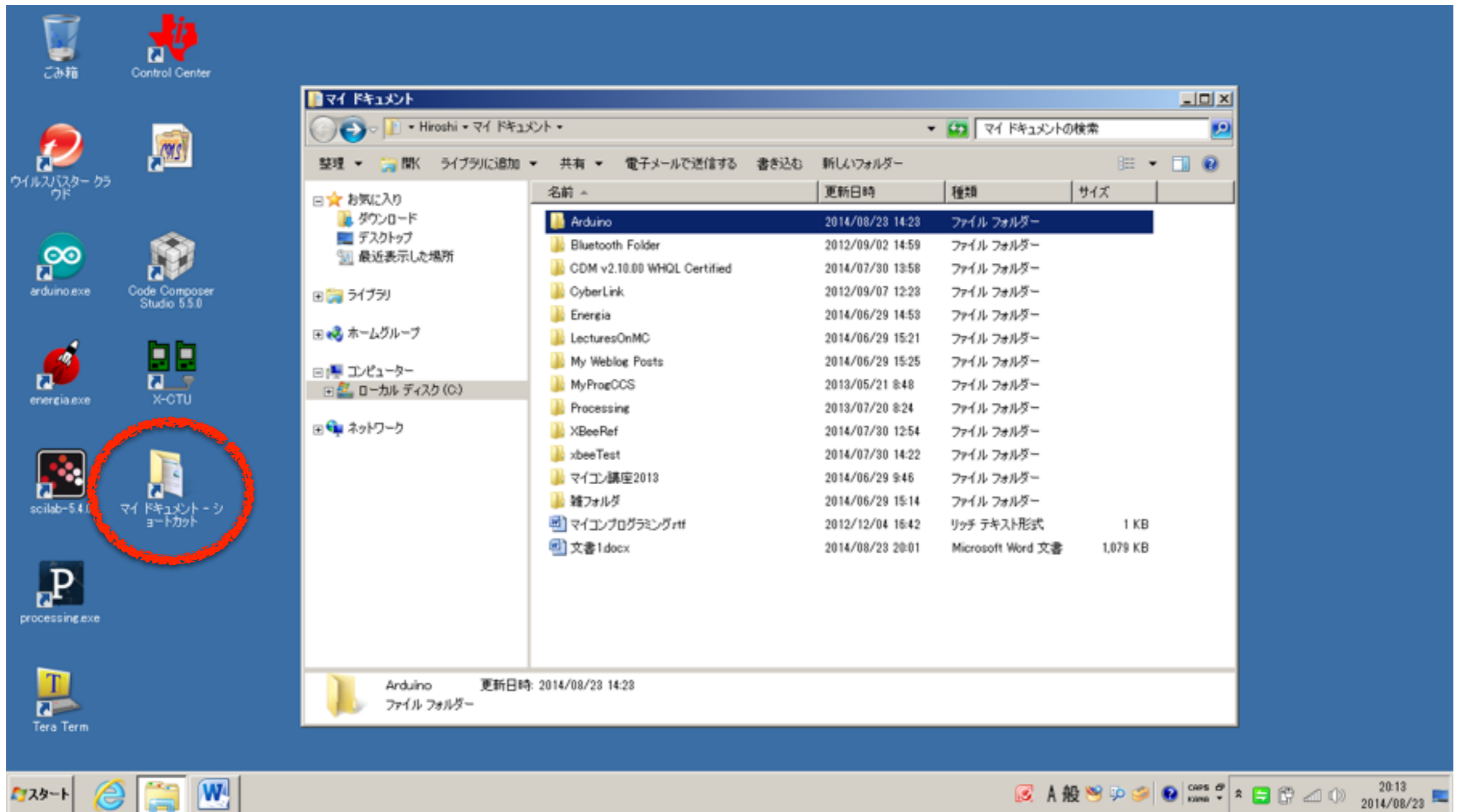

ファイル, ホルダーなどの新規作成: 右クリック

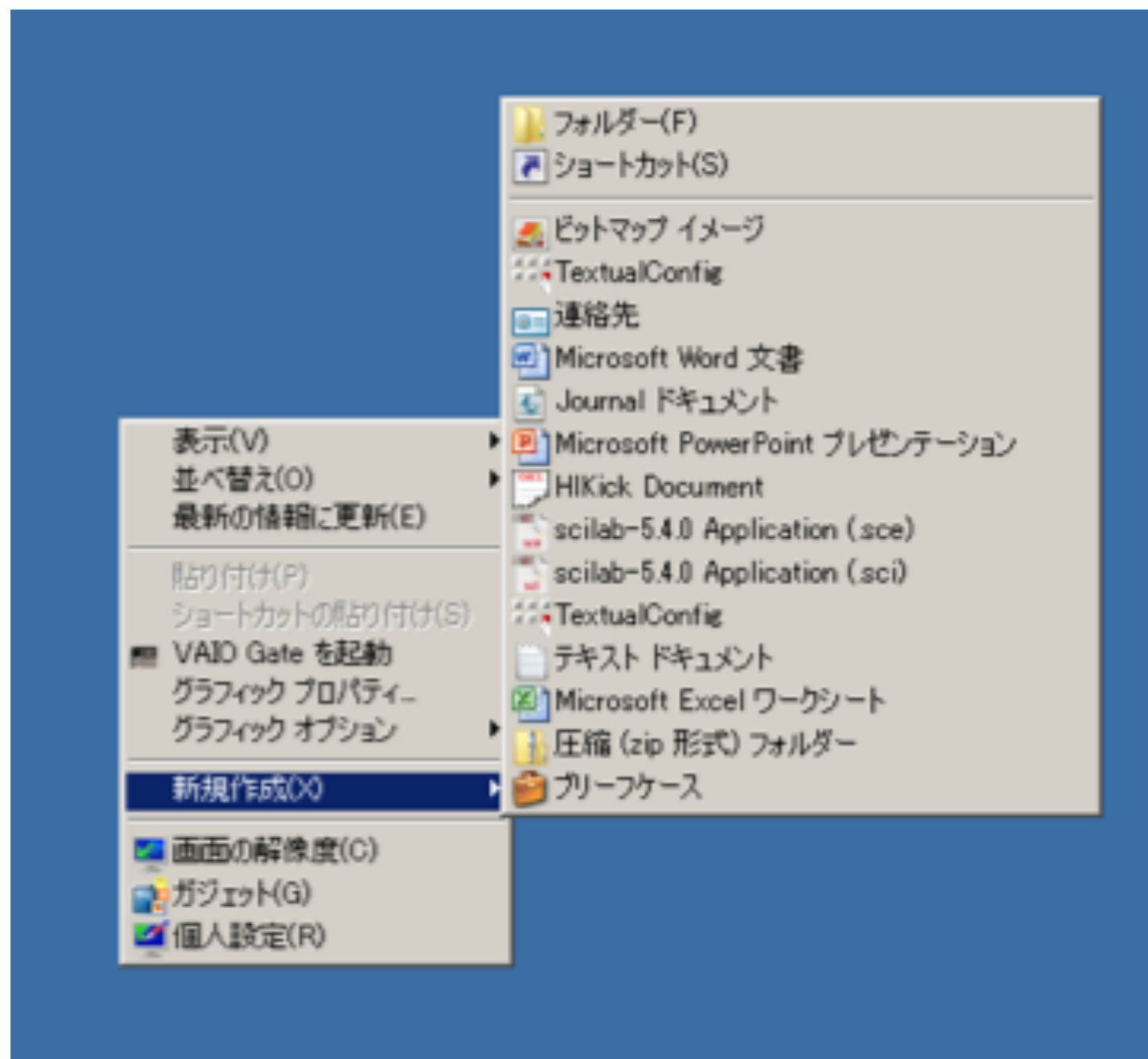

ファイル、ホルダーの圧縮

- ① カーソルを圧縮したいフォルダーの上に置いて右クリック
- ② 送る(N)からサブメニュー「圧縮フォルダー」を選択クリック

- ③ 圧縮フォルダーができる

圧縮ホルダーの展開（解凍）

① カーソルを展開したいフォルダーの上に置いて右クリック

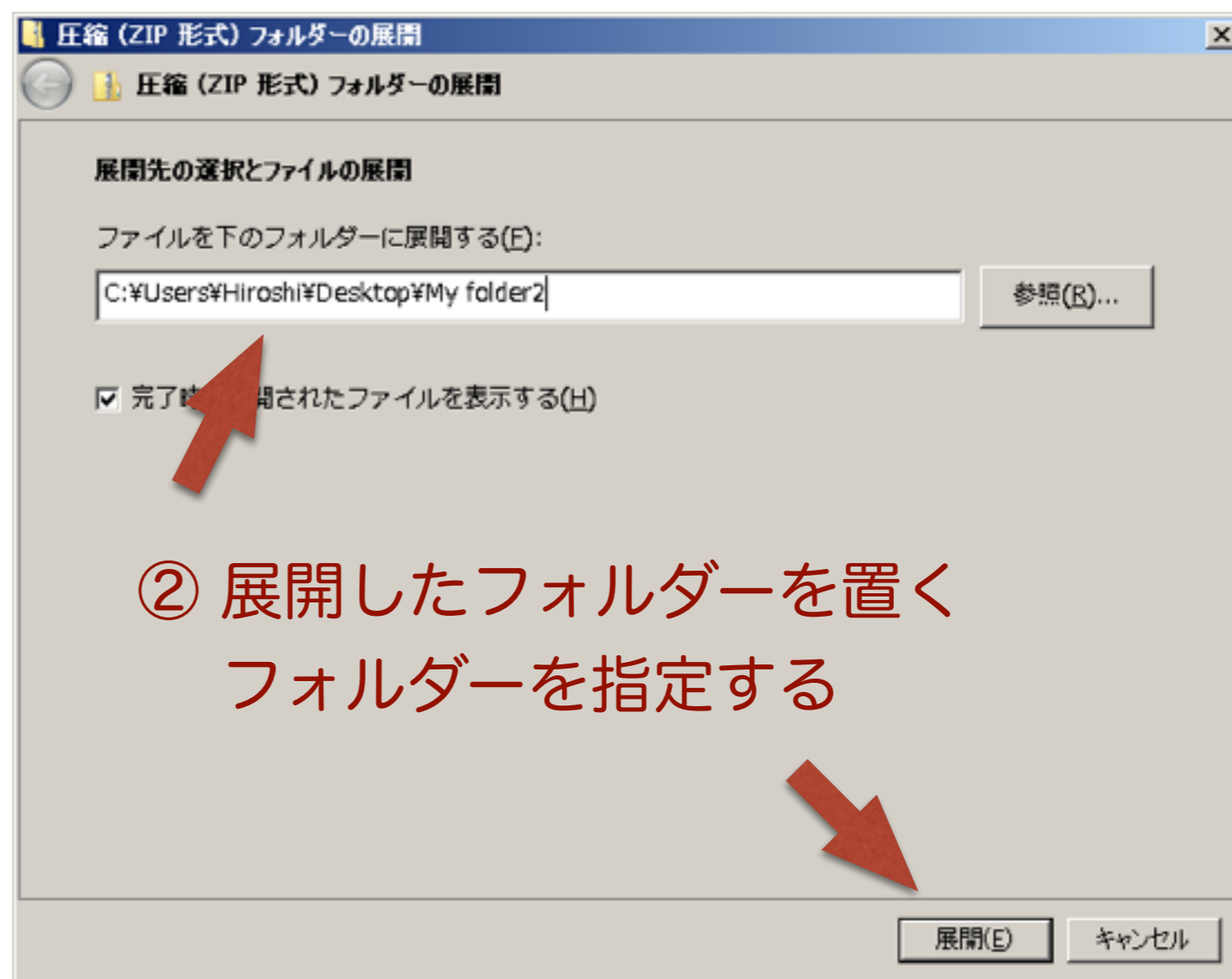
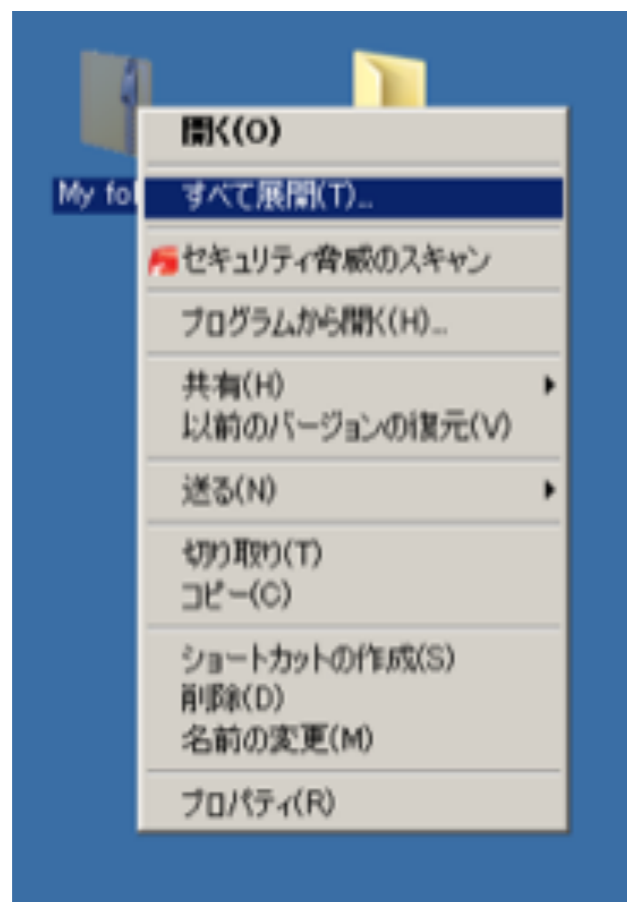

② 展開したフォルダーを置く
フォルダーを指定する